

Misure per la prevenzione e gestione dell'emergenza epidemiologica da COVID-19 per il comune di Cento.

La situazione epidemiologica registratasi presso il comune di Cento, la cui popolazione ammonta a 35.235 soggetti, mostra un incremento dei casi COVID positivi, soprattutto a partire dalla seconda metà/ultima settimana di gennaio 2021. Nel periodo tra il 25/01/2021 ed il 25/02/2021 si sono registrati presso il comune di Cento 454 casi, con una incidenza in aumento con il passare delle settimane.



Grafico 1 - Andamento giornaliero dei casi COVID positivi registrati presso il comune di Cento dal 25/01 al 25/02/2021



Grafico 2 - Andamento settimanale dei casi COVID positivi registrati presso il comune di Cento dal 25/01 al 25/02/2021

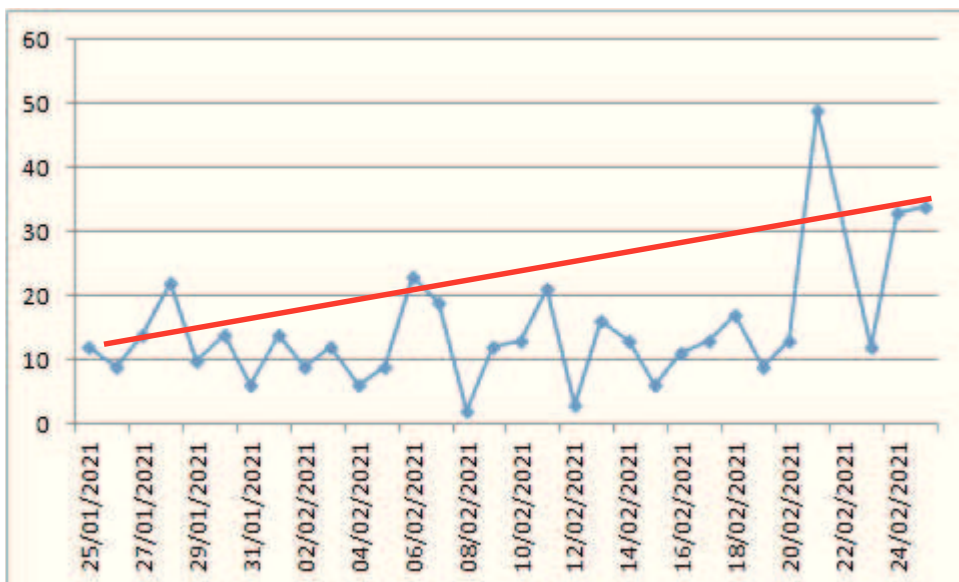

Grafico 3 - Andamento cumulativo dei casi COVID positivi registrati presso il comune di Cento dal 25/01 al 25/02/2021

Dei 454 casi registrati, il 77% risultano essere asintomatici all'esordio.

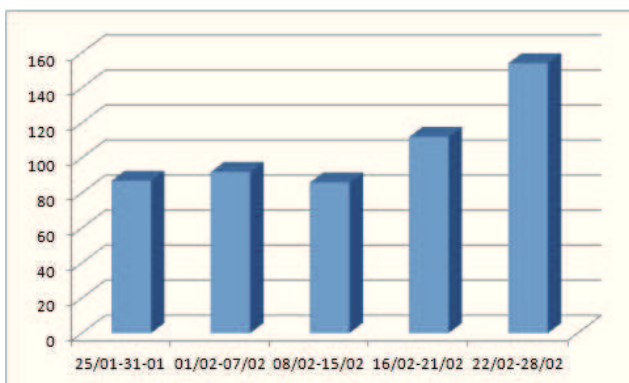

Grafico 4 - Stato all'esordio popolazione residente/domiciliata comune di Cento dal 25/01/2021 al 25/02/2021

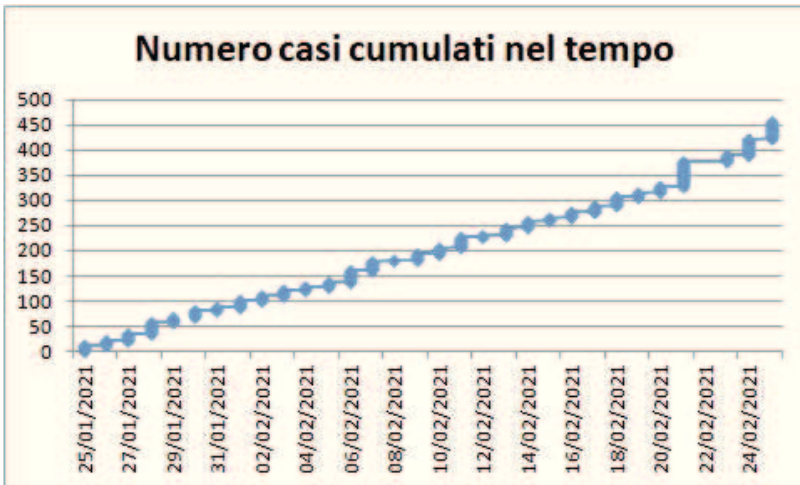
I casi registrati mostrano una distribuzione per età rappresentata nel grafico sottostante e che vede un numero elevato di persone giovani, soprattutto in età scolare e pre-scolare.

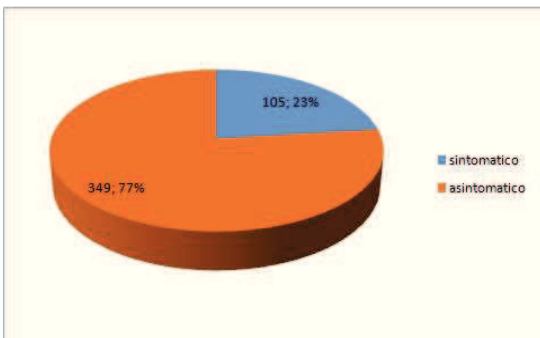

Grafico 5 - Numero di casi COVID positivi residenti/domiciliati a Cento per fascia di età dal 25/01/2021 al 25/02/2021

Al 26/02 sono stati infatti coinvolti n. 12 Istituti scolastici (3 per ogni grado, Materne-Primarie-Secondarie di primo e secondo grado), con n. 29 classi in isolamento, n. 9 insegnanti positivi e n. 33 alunni positivi dei quali 3 residenti nel territorio bolognese.

I residenti presso il comune di Cento che sono stati ricoverati per COVID dall'inizio della pandemia sono stati 196, di cui 68 dal primo gennaio 2021.

Al 25/02 l'**occupazione dei Posti Letto** presso gli Ospedali dell'AUSL di Ferrara ammonta a:

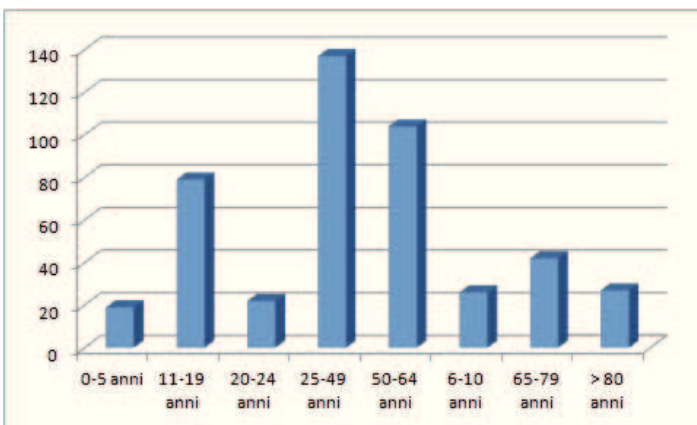
STRUTTURA OSPEDALIERA	UNITÀ OPERATIVA	PL	PL OCCUPATI	CAPACITÀ RESIDUA
DELTA	Area Acuti Covid+	64	53	11
	TIM Covid+	6	6	0
	SI Covid+*	5	5	0
CENTO	Area Acuti Covid +	66	48	18
* + 5 PL COVID SI da 02/02/2021		141	112	29

Tabella 1 – Occupazione Posti Letto AUSL di Ferrara

Mentre lo **stato di malattia** presso la provincia di Ferrara vede la distribuzione riportata in tabella, in cui si osserva una occupazione di 23 pl di Terapia Intensiva a livello provinciale.

STATO MALATTIA	N. PERSONE	%
N. TOTALE PERSONE ATTIVE POSITIVE	1.531	
ISOLATE A DOMICILIO	1.328	86,7%
N.PERSONE RICOVERATE	203	13,3%
di cui IN TERAPIA INTENSIVA	26	12,8%

Tabella 2 - Stato di malattia popolazione residente provincia di Ferrara

La situazione sopra descritta, pur non mostrando ancora una particolare gravità sotto il profilo clinico, induce una certa preoccupazione per l'aumentata diffusione del virus nel territorio, diffusione che in queste settimane ha riguardato prevalentemente persone giovani. Non si può inoltre escludere che l'aumentata circolazione sia sostenuta dalla cosiddetta variante inglese del SarsCov2.

Le valutazioni epidemiologiche fino ad ora rappresentate si possono completare con ulteriori considerazioni, tra cui :

- Cento è definita spesso città di confine perché, nonostante sia in provincia di Ferrara, dista 25 km da Bologna, 32 da Ferrara e 38 da Modena.
- A Cento insistono numerose persone che lavorano nei limitrofi territori dell'area metropolitana di Bologna, dove attualmente si sta registrando un importante aumento del numero di casi e per la quale sono previste, a partire dal 27 febbraio, ulteriori misure restrittive.
- Da una valutazione sintetica degli interventi restrittivi adottati, emerge come solo le regioni "rosse" abbiano mostrato un declino significativo ed omogeneo dell'incidenza di Covid 19 nelle quattro successive al procedimento; le regioni "arancione" hanno mostrato un comportamento disomogeneo ed una riduzione dei contagi molto meno marcata.

Dall'analisi effettuata emerge quindi opportuno proporre misure ulteriormente restrittive presso il comune di Cento, in aggiunta a quelle già in essere, per almeno due settimane e nello specifico si propone:

- sospendere l'attività didattica in presenza a favore della DAD nelle scuole primarie e secondarie di primo e di secondo grado;
- sospendere l'attività dei centri sportivi e quella dilettantistica di base anche all'aperto.

L'Azienda USL di Ferrara continuerà nella progressione della campagna vaccinale del personale scolastico a cura dei MMG, delle Forze dell'Ordine, dei disabili, degli ultra-80enni in ADI e nelle sedi fisse, che nel Distretto Ovest sono ubicate presso il Centro Pandurera di Cento e la Casa della Salute di Bondeno.

Il Dipartimento di Sanità Pubblica continuerà a monitorare la situazione mantenendo informati il Sindaco sull'evoluzione della situazione epidemiologica.

Monica Calamai